

Εικαστικά
Α΄ & Β΄ Δημοτικού

ΣΥΓΓΡΑΦΕΙΣ	Θωμάς Ζωγράφος , Καθηγητής Καλλιτεχνικών Β/θμιας Εκπαίδευσης Δημήτρης Μπέσσας , Καθηγητής Εικαστικών στο Π.Τ.Δ.Ε. Δυτικής Μακεδονίας Ελεονόρα Μπέσσα , Δασκάλα
ΚΡΙΤΕΣ-ΑΞΙΟΛΟΓΗΤΕΣ	Όλγα Ζιρώ , Απόφοιτος Α.Σ.Κ.Τ, Μ.Α. Ιστορίας της Τέχνης Σωτηρία Λαζάρου , Σχολική Σύμβουλος Καλλιτεχνικών Μαθημάτων Β/θμιας Εκπαίδευσης Σταμάτης Σινιώρης , Δάσκαλος
ΕΙΚΟΝΟΓΡΑΦΗΣΗ	Εύα Μπαζού , Σκίτσογράφος - Εικονογράφος
ΦΙΛΟΛΟΓΙΚΗ ΕΠΙΜΕΛΕΙΑ	Βασιλική Αναστασοπούλου , Φιλολόγος
ΥΠΕΥΘΥΝΟΣ ΤΟΥ ΜΑΘΗΜΑΤΟΣ ΚΑΤΑ ΤΗ ΣΥΓΓΡΑΦΗ	Γιώργος Σιγάλας , Σύμβουλος Καλλιτεχνικών Μαθημάτων του Π.Ι.
ΥΠΕΥΘΥΝΟΣ ΤΟΥ ΥΠΟΕΡΓΟΥ	Ιωάννης Τσιρίκος , Δάσκαλος
ΕΞΩΦΥΛΛΟ	Κωνσταντίνος Πανιάρας , Εικαστικός Καλλιτέχνης
ΠΡΟΕΚΤΥΠΩΤΙΚΕΣ ΕΡΓΑΣΙΕΣ	ACCESS ΓΡΑΦΙΚΕΣ ΤΕΧΝΕΣ Α.Ε.

Γ΄ Κ.Π.Σ. / ΕΠΕΑΕΚ II / Ενέργεια 2.2.1 / Κατηγορία Πράξεων 2.2.1.α:
«Αναμόρφωση των προγραμμάτων σπουδών και συγγραφή νέων εκπαιδευτικών πακέτων»

Πράξη με τίτλο:

ΠΑΙΔΑΓΩΓΙΚΟ ΙΝΣΤΙΤΟΥΤΟ
Δημήτριος Γ. Βλάχος
Ομότιμος Καθηγητής του Α.Π.Θ
Πρόεδρος του Παιδαγωγικού Ινστιτούτου

«Συγγραφή νέων βιβλίων και παραγωγή
υποστηρικτικού εκπαιδευτικού υλικού με βάση
το ΔΕΠΠΣ και τα ΑΠΣ για το Δημοτικό και το Νηπιαγωγείο»

Επιστημονικός Υπεύθυνος Έργου
Γεώργιος Τύπας
Σύμβουλος του Παιδαγωγικού Ινστιτούτου

Αναπληρωτής Επιστημονικός Υπεύθυνος Έργου
Γεώργιος Οικονόμου
Σύμβουλος του Παιδαγωγικού Ινστιτούτου

Έργο συγχρηματοδοτούμενο 75% από το Ευρωπαϊκό Κοινωνικό Ταμείο και 25% από εθνικούς πόρους.

ΥΠΟΥΡΓΕΙΟ ΕΘΝΙΚΗΣ ΠΑΙΔΕΙΑΣ ΚΑΙ ΘΡΗΣΚΕΥΜΑΤΩΝ
ΠΑΙΔΑΓΩΓΙΚΟ ΙΝΣΤΙΤΟΥΤΟ

Θωμάς Ζωγράφος Δημήτρης Μπέσσας Ελεονόρα Μπέσσα

ΑΝΑΔΟΧΟΣ ΣΥΓΓΡΑΦΗΣ: ΕΛΛΗΝΙΚΑ ΓΡΑΜΜΑΤΑ Α.Ε.



Εικαστικά Α' & Β' Δημοτικού

ΟΡΓΑΝΙΣΜΟΣ ΕΚΔΟΣΕΩΣ ΔΙΔΑΚΤΙΚΩΝ ΒΙΒΛΙΩΝ
ΑΘΗΝΑ



Τα σκίτσα του βιβλίου

Κάθε φορά που θα βλέπεις τα παρακάτω σκίτσα θα ξέρεις ότι σημαίνουν...



Έργα καλλιτεχνών



Ιδέες για δημιουργίες



Οι δικές μας δημιουργίες



Παρατηρώ τη φύση και το περιβάλλον



Μικροί μας φίλοι

Το βιβλίο αυτό είναι γεμάτο ζωγραφιές και όμορφες εικόνες.

Άλλες είναι φωτογραφίες από τη φύση, άλλες από δημιουργίες που έφτιαξε ο άνθρωπος για τις καθημερινές του ανάγκες και άλλες δείχνουν έργα τέχνης που έφτιαξαν μεγάλοι καλλιτέχνες.

Θα παρατηρήσετε πράγματα που τα ξέρετε αλλά ίσως δεν τα είχατε προσέξει πολύ.

Θα ανακαλύψετε καινούργιες γνώσεις, θα θαυμάσετε την ομορφιά που υπάρχει γύρω σας σε απλά πράγματα και θα καταλάβετε ότι όλοι οι καλλιτέχνες δίδαχθηκαν από τη φύση και δημιούργησαν τα έργα τους εμπνευσμένοι από αυτήν.

Θα δείτε πολλές ζωγραφιές και κατασκευές που έφτιαξαν παιδιά σαν εσάς.

Με αφορμή αυτά τα έργα μπορείτε και εσείς να φτιάξετε τα δικά σας και να γίνετε μικροί δημιουργοί που θα παρατηρείτε, θα πειραματίζεστε, θα ψάχνετε και θα δημιουργείτε με φαντασία στο σχολείο και στον ελεύθερο χρόνο σας.



Περιεχόμενα

ΕΝΟΤΗΤΑ Α Μορφές από γραμμές, σχήματα και χρώματα

A1. Παντού γραμμές	10
A2. Ο κόσμος όλος με σχήματα	14
A3. Η γέφυρα του ουράνιου τόξου	18
A4. Μορφές... από  και  	23
A5. Χρωματογράμματα	25

ΕΝΟΤΗΤΑ Β Μικρός περίπατος στη φύση

B1. Με το πινέλο και τα χρώματα της φύσης	30
B2. Η παλέτα των λουλουδιών	34
B3. Πρόσωπα που μιλούν	39
B4. Ένα παιδί ζωγραφίζει τ' άστρα	43
B5. Τέχνη της γης	48

ΕΝΟΤΗΤΑ Γ Και άλλες ιδέες για δημιουργία

Γ1. Στο εργαστήρι του Δημήτρη Μυταρά	54
Γ2. Μικρά γλυπτά	57
Γ3. Αιωρούμενα παιχνίδια	61
Γ4. Παιχνίδια με τον άνθρωπο	65
Γ5. Μια ιστορία για φρούτα	69

ΕΝΟΤΗΤΑ Δ Ταξίδια στο φανταστικό κόσμο των δημιουργών

Δ1. Ταξίδια με το ζωγάφο της χαράς και του ονείρου	76
Δ2. Άνθρωποι στη σειρά	79
Δ3. Καράβι που ταξιδεύει στο όνειρο	82
Δ4. Το ραντεβού των σκουπιδιών	83
Δ5. Ο Πάουλ Κλέε μιλάει με ένα παιδί	86

Ενότητα Α

Μορφές από γραμμές, σχήματα και χρώματα

Όπως το Α, το Β, το Ε, το Θ, το Π, το Ρ, το Ω και τ' άλλα γράμματα φτιάχνουν λέξεις και οι λέξεις σχηματίζουν προτάσεις, έτσι και η καμπύλη με την ευθεία και τις άλλες γραμμές, παρέα με το τρίγωνο, το τετράγωνο, τον κύκλο και τ' άλλα σχήματα και μαζί τους το κίτρινο, το κόκκινο και το μπλε φτιάχνουν τις ζωγραφιές σου.

Το αλφαβητάρι χρειάζεται για να γράψεις και οι γραμμές, τα σχήματα και τα χρώματα είναι απαραίτητα για να ζωγραφίσεις.





A1. Παντού γραμμές

Παρατήρησε τις **γραμμές** που υπάρχουν στο φύλλο, στο ψαροκόκαλο, στο δέντρο και στο σαλιγκάρι (εικ. 1,2,3,4).

1



2

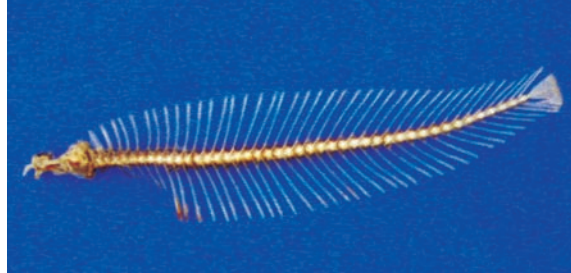

3



4



Μπορείς να βρεις και άλλες γραμμές μέσα στη φύση;

6



Ένα μεγάλο σαλιγκάρι με κεραμίδια πάνω στο χιόνι... Και το ποτάμι του χιονιού με μπλε χρώμα (εικ. 6,7).

5



Η μεγάλη γραμμή του ποταμού μέσα στην κοιλάδα (εικ. 5).

7

